

**Legenda**

- |   |                               |
|---|-------------------------------|
| <b>Are di trasformazione</b>  | <b>Facce di rispetto</b>      |
| Produttive  | Dei pozzi                     |
| Terziarie   | Dei pozzi proposte            |
| Residenziali  | Dei pozzi di Comuni limitrofi |
| Servizi previsti  | Cimiteriale                   |
| <b>Ambiti omogenei</b>  |                               |
| Ambiti omogenei urbani  |                               |
| Parchi  |                               |
| <b>Tessuti</b>  |                               |
| Nuclei di Antica Formazione   |                               |
| Tessuti Urbani Consolidati prevalentemente residenziali   |                               |
| Tessuti Urbani Consolidati polifunzionali   |                               |
| Tessuti Urbani Consolidati commerciali e terziari   |                               |
| Tessuti Urbani Consolidati misti produttivi e commerciali   |                               |
| Tessuti Urbani Consolidati prevalentemente produttivi   |                               |
| Servizi esistenti   |                               |
| Ambiti agricoli   |                               |
| Ambiti agricoli strategici  |                               |
| Verde privato   |                               |
| Aree espropriate da Pedemontana   |                               |
| Insediamento di attività produttive in cambio di cessioni   |                               |
| PZ  |                               |
| PII a carattere strategico in esecuzione delibera GC n.90 del 30/3/10, per il cui azionamento si rimanda agli atti depositati in Comune |                               |
| Contratto di Quartiere, per il cui azionamento si rimanda agli atti depositati in Comune  |                               |
| PA in corso, per il cui azionamento si rimanda agli atti depositati in Comune   |                               |
| Distributori di carburanti e autolavaggi  |                               |
| Ambito uso temporaneo a fini industriali  |                               |
| Ambito cessione di servitù  |                               |
| Ambito parcheggi interrati OEB  |                               |

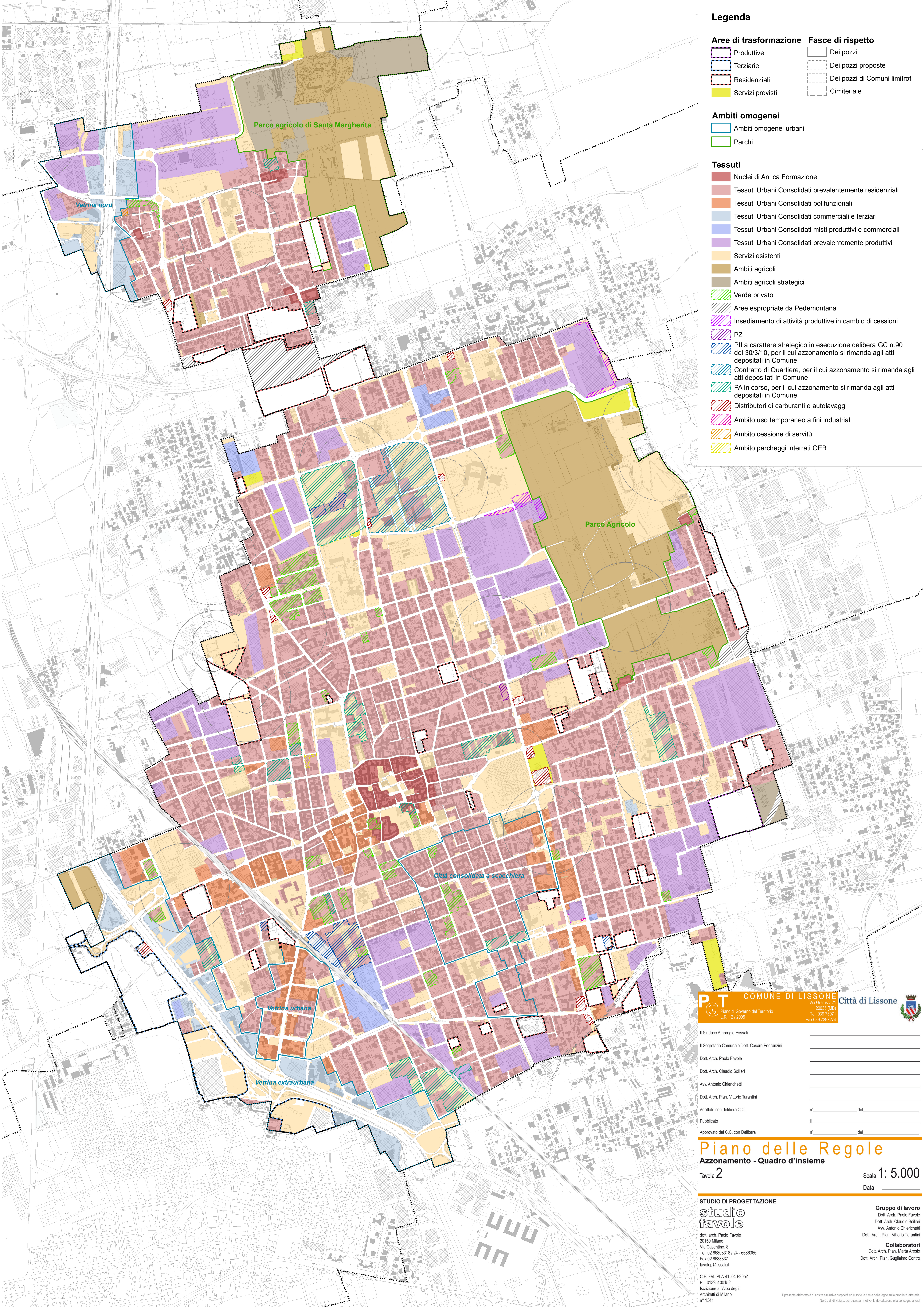

**P.T. COMUNE DI LISSONE** Città di Lissone  
 Via Gramsci 21  
 20035 (MB)  
 Tel. 039 73971  
 Fax 039 7397274

Il Sindaco Ambrogio Fossali \_\_\_\_\_  
 Il Segretario Comunale Dott. Cesare Pedranzi \_\_\_\_\_  
 Dott. Arch. Paolo Favole \_\_\_\_\_  
 Dott. Arch. Claudio Scilleri \_\_\_\_\_  
 Avv. Antonio Chierichetti \_\_\_\_\_  
 Dott. Arch. Pian. Vittorio Tarantini \_\_\_\_\_  
 Adottato con delibera C.C. n° \_\_\_\_\_ del \_\_\_\_\_  
 Pubblicato il \_\_\_\_\_  
 Approvato dal C.C. con Delibera n° \_\_\_\_\_ del \_\_\_\_\_

**Piano delle Regole**  
 Azionamento - Quadro d'insieme  
 Tavola 2 Scala 1: 5.000  
 Data \_\_\_\_\_

**STUDIO DI PROGETTAZIONE**  
**studio favole**  
 dott. arch. Paolo Favole  
 20159 Milano  
 Via Casentino, 8  
 Tel. 02 66803318 / 24 - 6686365  
 Fax 02 6688337  
 favolep@tescali.it

**Gruppo di lavoro**  
 Dott. Arch. Paolo Favole  
 Dott. Arch. Claudio Scilleri  
 Avv. Antonio Chierichetti  
 Dott. Arch. Pian. Vittorio Tarantini

**Collaboratori**  
 Dott. Arch. Pian. Marta Arosio  
 Dott. Arch. Pian. Gaetano Contro

C.F. F.V. PL.4 41.04 F205Z  
 P.I. 01325100152  
 Iscrizione all'Albo degli Architetti di Milano n° 1341  
Il presente elaborato è di esclusiva proprietà intellettuale ed è sotto la tutela della legge sulla proprietà letteraria. Né è quindi vietata, per qualsiasi motivo, la riproduzione e la consegna a terzi.